

# Wohn[t]raum Mainhausen

Neubau eines Mehrfamilienhauses mit Stellplätzen

## Wohnung 9

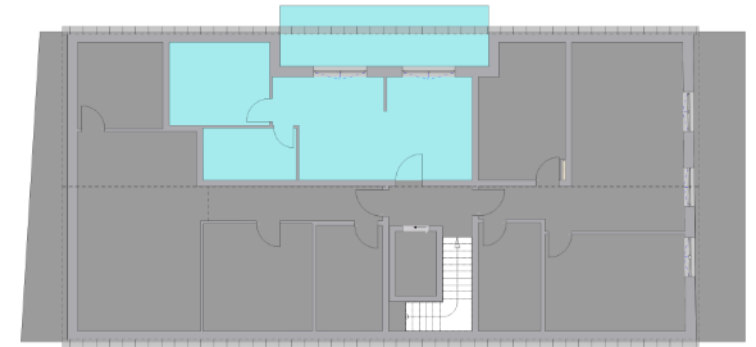

### Wohn- & Nutzfläche nach WoFIV

|                         |    |       |                |
|-------------------------|----|-------|----------------|
| Wohnen/Essen/Kochen     | DG | 28,86 | m <sup>2</sup> |
| Schlafen                | DG | 10,11 | m <sup>2</sup> |
| Bad                     | DG | 7,18  | m <sup>2</sup> |
| Dachterrasse (DIN 50 %) | DG | 8,76  | m <sup>2</sup> |

**Gesamt 54,91 m<sup>2</sup>**

Maßstab : 1:100    Gez: BO    Datum: 03.05.2024    Format : A4

Zeichnung :    **Verkaufsplan / Wohnung 9**

Bauherr :    Blumenberg und Schwarz Wohnbau GmbH  
Boschstr. 2, 63110 Rodgau  
Tel:    +49 (0) 6106 - 6678990  
E-Mail: info@blumenberg-schwarz.de

Planung :    Homburger Straße 97  
61118 Bad Vilbel  
Tel : 06101 - 989 88 61  
Email: info@serio-gmbh.de

Bauvorhaben :    Neubau eines Mehrfamilienhauses mit 14 Stellplätzen

Baugrundstück :    Humboldtstraße 21, 63533 Mainhausen